



Domolit

ILUMINACIÓN NATURAL EN ESPACIOS RESIDENCIALES E INDUSTRIALES



INDUSTRIAL



RESIDENCIAL



Stabilit

DESCRIPCIÓN DEL PRODUCTO

DESCRIPCIÓN DEL PRODUCTO

Los domos de policarbonato, **Domolit**, están diseñados para cubrir las necesidades residenciales e industriales de **iluminación natural**. Son fabricados con láminas de policarbonato Macrolux Multiwall de alta calidad y con marco de aluminio.

Domolit ofrece una variedad de colores atractivos. Este producto es **resistente al granizo y al impacto**, no se astilla ni se desgarrá. Transmite hasta 80% de la luz natural.



Empresa certificada en ISO 9001

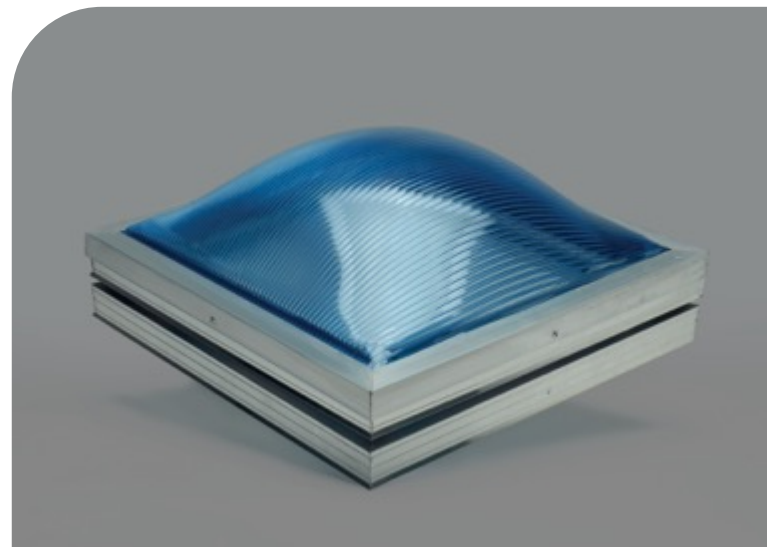

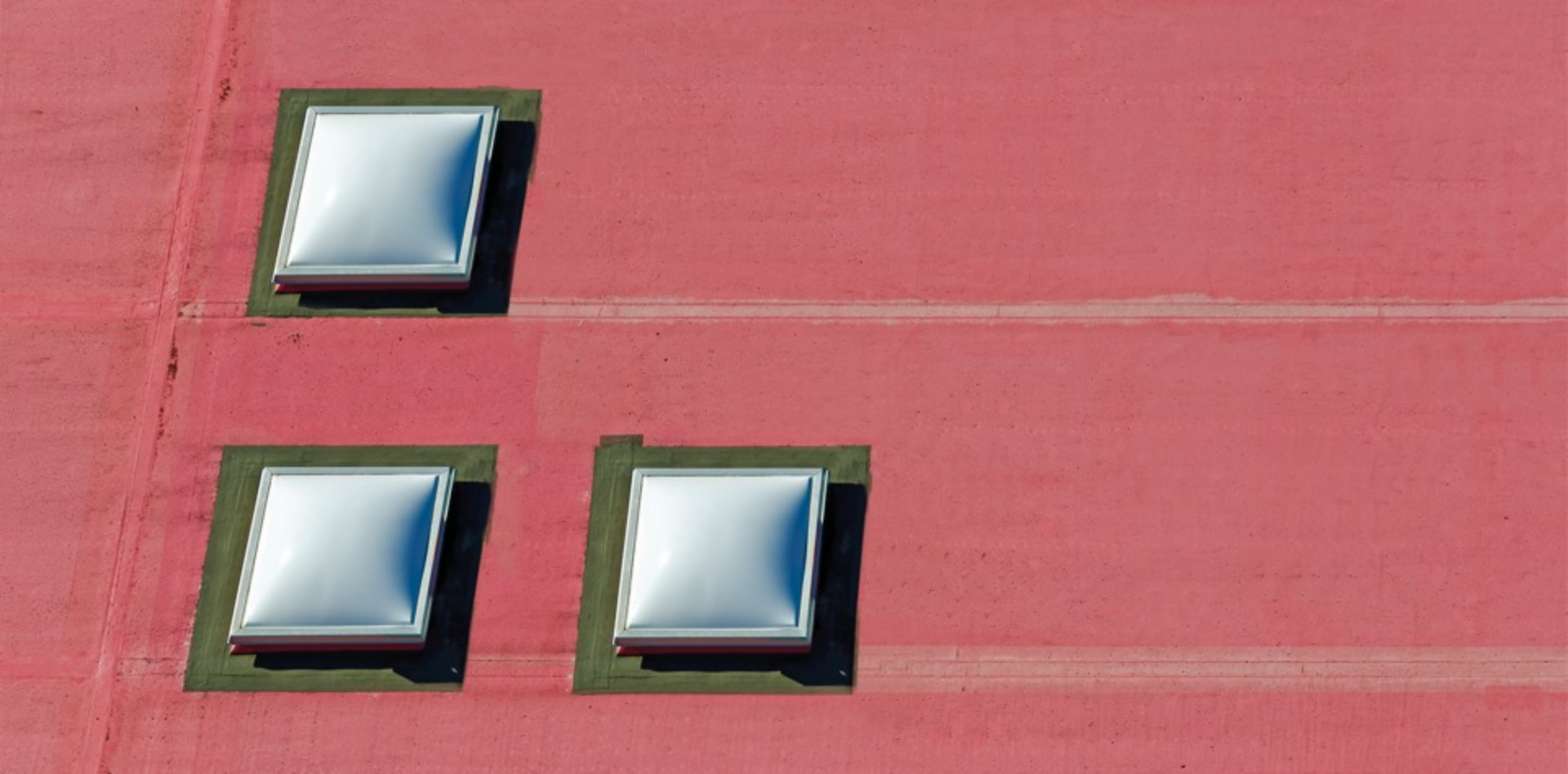

DOMOLIT | *DOMOS DE POLICARBONATO*





VENTAJAS Y BENEFICIOS

VENTAJAS Y BENEFICIOS



Excelente
transmisión
de luz natural.



Mayor **resistencia**
al **impacto** y
granizo.



Protección contra
los **rayos UV**.



Producto
autoextinguible.



Resistente a
temperaturas
extremas
(-40° C / 140° C)





APLICACIONES

APLICACIONES POR SECTORES

APLICACIONES INDUSTRIALES

Su avanzado desarrollo brinda una mayor transmisión de luz natural, un aislamiento superior y la más alta resistencia al impacto.

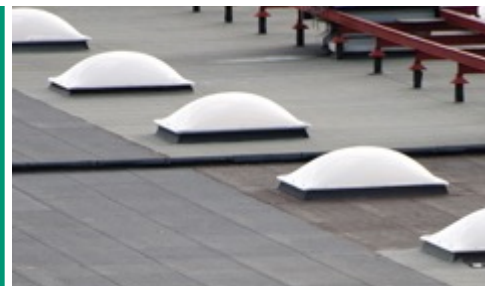

APLICACIONES RESIDENCIALES

Gracias a su instalación fácil y rápida estos domos son la solución ideal para aplicaciones residenciales.







VARIEDAD DE COLORES

COLORES Y MEDIDA ESTÁNDAR

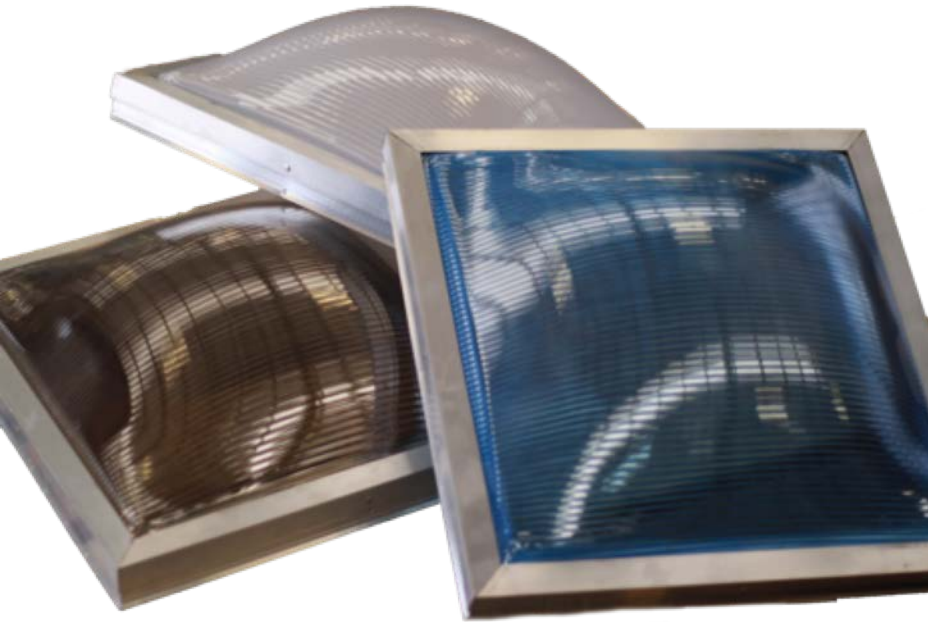

Colores	Dimensiones en mts. Domos con ventanilla y sin ventanilla
Blanco	.44 x .44
Bronce	.90 x .90
Azul	1.20 x .60
Cristal	1.20x1.20
	.90x.60
	.60x.44



INSTALACIÓN

DOMOLIT INDUSTRIAL

La lámina **Macrolux Multiwall IQ-Relax** (6mm) ofrece una mejora de **13° C** contra las láminas Macrolux estándar en las horas de mayor incidencia solar. Permite la entrada de la luz natural dejando fuera el calor en verano y manteniéndolo en el interior durante el invierno.

Su cámara de aislamiento brinda un desempeño superior al de otros domos industriales. Su marco provee **aislamiento** y **protección adicional** contra la **entrada de polvo y de lluvia** alargando la vida útil y estética del producto.

Medida Domo Industrial: 1.92 x 1.62 mts

Diagrama de Instalación

Dimensión: 1,54 m x 1,84 m

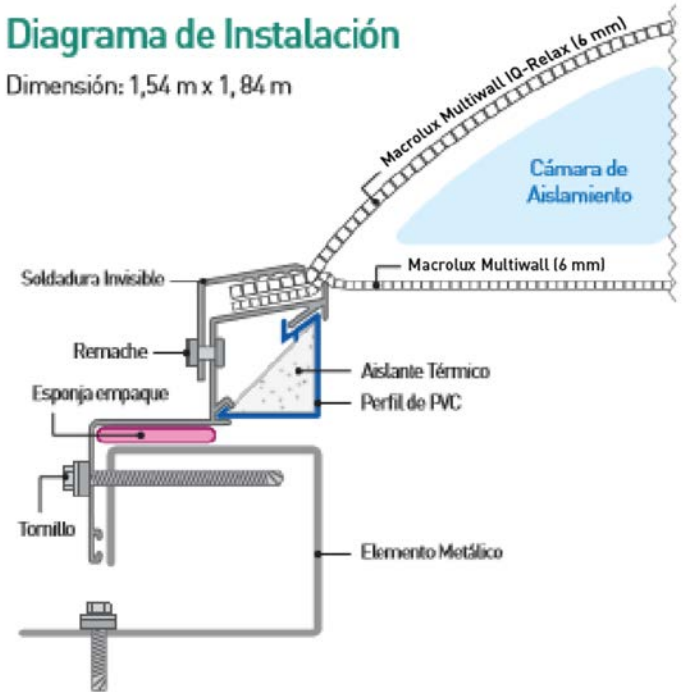

DOMOLIT RESIDENCIAL

1



Escoger el área para instalar el domo.

2



Hacer un claro sobre el área o techo.

3



Construir base o murete para domo.

4

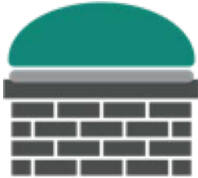

Colocar el domo sobre la base o murete.

5

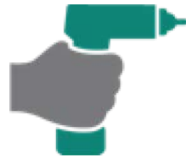

Sujetar el domo con pijas o taquete.

6



Finalmente, el domo queda instalado.

*Doble marco de aluminio con malla tipo mosquitera plástica de 5 cms de altura colocada por los cuatro costados.

OFICINAS COMERCIALES EN MÉXICO

¡GRACIAS!

Villa de García, N.L.
Humberto Lobo 9317,
Complejo Industrial Mitras
Tel: (81) 8151.8300

Tlalnepantla, EDO. MÉX.
Av. Gustavo Baz 284.
Col. La Loma
Tel: (55) 1106.1260

Guadalajara, JAL.
Dr. R. Michel 610, Sector Reforma,
Col. Quinta Velarde
Tel: (33) 3619.1048

Mérida, YUC.
Periférico Poniente km 41,
Interior Bodega 29, Col. Nora Quintana
Tel: (999) 945.9783

Mexicali, B.C.
Héctor Terán Terán 2320-D
Col. Laguna Xochimilco
Tel: (686) 580.9696